福祉のひろば

「サマーチャレンジボランティア2018」の一コマをご紹介します。
福祉の専門職を志す学生さんたちが、夏休みの帰省期間を利用して、市内の児童クラブにボランティアに来てくれました。「してみたい」が「する」に変わる夏。
子どもたちの輝く笑顔が学生さんたちの進むべき未来を明るく照らしてくれるでしょう。

おもなもくじ

☆赤い羽根共同募金がはじまります …… 2
☆柏崎市社会福祉協議会　職員募集 …… 3
☆「赤い羽根自動販売機」のオーナー募集について …… 3
☆社会福祉協議会　会員加入のお願い …… 4
☆こども食堂の活動スタッフを募集します！ …… 5
☆ふれあい総合相談所のご案内 …… 5
☆ボランティアセンター情報コーナー …… 6
・ボランティアでつながろう！Vol. 39
・はじめてのボランティア講座　～福祉施設で始めるボランティア編～
・在宅介護者の集い

2018年9月5日
第160号

ともに支え、ともに生きる福祉のまちづくり

社会福祉法人
柏崎市社会福祉協議会
柏崎市豊町3-59　柏崎市総合福祉センター内
電話　0257(22)-1411
FAX　0257(22)-1441
ホームページ　http://www.syakyou.jp/

10月1日から 赤い羽根共同募金運動がはじまります！

運動期間 10月1日～12月31日

毎年、多くの市民の皆様や企業の皆様から温かい募金をいただき、心から感謝いたします。
共同募金運動は「地域の人々が互いに助け合って、やさしさや思いやりを育てる運動」として、展開されています。
やさしい笑顔があふれるまちづくりのため、今年も皆様からのご理解とご協力をお願いします。

柏崎市の平成30年度目標額　16,792,000円

※赤い羽根共同募金は、社会福祉法で目標額を明示して募金活動をすることが定められています。

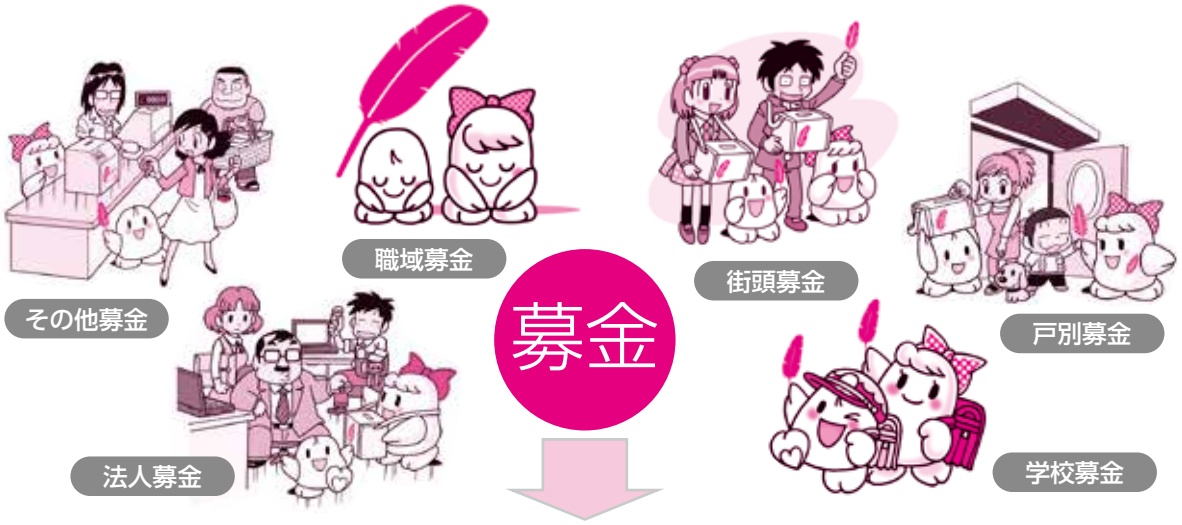

30%は、新潟県内の福祉団体、施設や、災害支援活動に役立てられます。

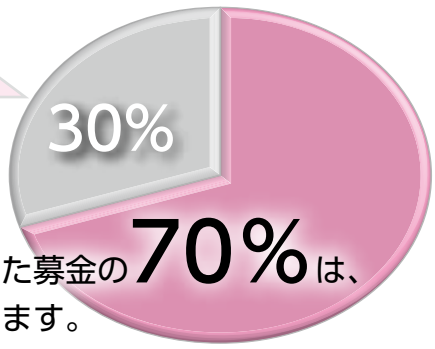

皆様からご協力いただいた募金の70%は、柏崎のために役立てられます。

平成30年度 地域募金目標額内訳

■県内の福祉団体・施設及び災害支援活動（A配分：広域配分）
- 施設整備や地域活動センター等の支援助成
- ボランティア団体助成
- 県広域福祉施設整備
- 災害支援のための積立金
- 緊急災害配分金　など　5,846,000円

■市内の地域福祉活動（B配分：地域配分）
- 地域福祉推進事業費　4,070,000円
- 福祉団体活動支援　1,068,000円
- 公募で助成する福祉事業　1,074,000円
- ボランティア団体への活動助成　134,000円

■歳末たすけあい事業（C配分：歳末配分）　4,600,000円

赤い羽根共同募金のつかいみちについての詳しい内容は、ホームページでもご覧いただけます。

はねっとで検索！

資格や子育て経験を活かして働いてみませんか？

柏崎市社会福祉協議会 職員募集!!

正職員 4名

資　　格：普通自動車免許（ＡＴ限定可）及び、介護支援専門員、理学療法士、作業療法士、社会福祉士、保育士、介護福祉士、精神保健福祉士、社会福祉主事、幼稚園・小中高等学校教諭免許、養護教諭、栄養教諭のいずれかを有する方

条　　件：年齢 昭和49年（1974）生まれまでの方

選考方法：作文試験・面接試験（平成30年10月３日予定）

※新規学卒者のみ一般教養試験も実施

受付期間：平成30年９月５日（水）から９月25日（火）まで

採用予定日：平成31年４月１日

契約 児童クラブ支援員 2名

内　　容：児童クラブ支援員

資　　格：普通自動車免許（ＡＴ限定可）及び、社会福祉士、保育士、幼稚園・小中高等学校教諭免許、養護教諭、栄養教諭

※他資格については募集要項をご覧ください。

選考方法：面接試験（平成30年10月３日予定）

受付期間：平成30年９月５日（水）から９月25日（火）まで

採用予定日：平成31年４月１日

非常勤 児童クラブ支援員 10名

内　　容：児童クラブ支援員及び補助員

資　　格：普通自動車免許（ＡＴ限定可）

選考方法：面接試験（平成30年10月３日予定）

採用予定日：平成31年１月（応談可）

※詳しい募集要項は、当会窓口で配布する他、当会のホームページからもダウンロードできます。

「赤い羽根自動販売機」のオーナーを募集しています！

「赤い羽根自動販売機」は、飲み物を購入することにより、売上の一部が、赤い羽根共同募金に寄付される仕組みです。

柏崎市共同募金委員会では、社会貢献活動のひとつとして、「赤い羽根自動販売機」の設置にご協力いただける企業、社会福祉施設、学校、さらには個人を募集します。

新しく自動販売機を設置するだけでなく、既存の自動販売機を「赤い羽根自動販売機」に変更することも可能です。

「赤い羽根自動販売機」に関するお問い合わせ・ご相談は、柏崎市共同募金委員会まで。

問合せ　柏崎市共同募金委員会 22－1411（担当：野中・堀）

～ ともに支え ともに生きる 福祉のまちづくりのために ～

平成30年度
柏崎市社会福祉協議会会費のご協力をお願いします。

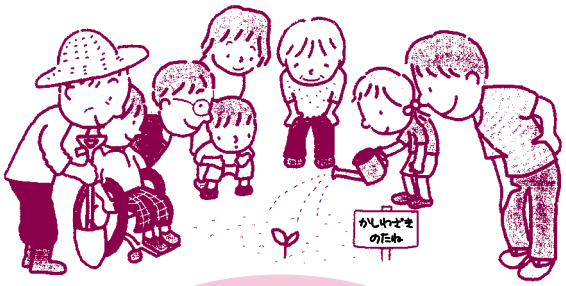

一世帯 500円
ご協力をお願いします。

当会では、皆様からお寄せいただいた会費を、皆様とともに取り組む地域福祉活動等に活用させていただいております。

誰もが安心して暮らせるまちづくりを目的とし、地域福祉組織のサロン活動や日常生活自立支援事業などの様々な事業の展開に努めています。

一人でも多くの皆様に会員になっていただくことが地域福祉を支える大きな力となります。

会費のご協力は任意ですが、支え合いの福祉のまちづくりにご理解とご支援をお願いします。

平成29年度社協会費を活用し、以下の事業を実施しました。ありがとうございました。

平成29年度会費支出内訳

		(円)
・第三次地域福祉活動計画	(研修会等開催経費)	107,633円
・地域活動支援事業※	(地区福祉組織への活動支援等)	3,119,694円
・心配ごと相談所運営事業	(総合相談所運営事業)	1,938,498円
・ＰＲ・広報イベント等事業	(広報イベントや広報紙発行費等)	2,591,799円
・ふれあい給食サービス事業	(配達及び安否確認等事業費)	1,272,445円
・日常生活自立支援事業及び地域移行等支援事業	(金銭管理及び障がい者等の地域生活支援)	854,785円
・共同募金事業自主財源分	(おせち料理、西山フェス、パートナーミーティングほか)	2,433,498円
・会費納入等事務費		234,727円
	計	12,553,079円

※地域活動支援事業　ふれあいサロンや、地区福祉組織が実施する給食事業の助成金として活用

植木組グループ
株式会社 はまなす保険企画
hamanasu
〒945-0056　新潟県柏崎市新橋３番11号
TEL　0257(23)6162　FAX　0257(32)1661

●福祉用具カタログ差し上げます。お気軽にどうぞ！
株式会社 イシザカ 福祉事業部
アイ・ケアーズ
TEL 0257-23-4411　新潟県柏崎市長峰町11番12号

こども食堂の活動スタッフを募集します！

こども食堂とは？

こどもが一人で食事をすることが増えています。大人もこどもも、わいわいにぎやかに食卓を囲むのがこども食堂です。

柏崎市社会福祉協議会では、総合福祉センターを会場に、毎月１回こども食堂を実施しています。

■ **問合せ**

柏崎市社会福祉協議会地域福祉係（担当：加藤、中村）
〒945-0045 柏崎市豊町 3-59 柏崎市総合福祉センター内
電話：22-1411　FAX：22-1441

「あなた」の力が必要です！

・一緒に食事を作るお手伝いをしてくださる方
・食後にこどもたちと一緒に体を動かして遊んでくれる方
など

現在活動している方の声

こども食堂のボランティアがきっかけで他のボランティア活動や講座にも参加するようになり、自分自身の生きがいにもなっています。

料理など自分の主婦としての経験が活かされてうれしく思います。

少しでも興味・関心のある方は、左記までお気軽にお問合せください。

ひとりで悩まないで… もしものときの、身近な相談窓口

心配ごと相談（ふれあい総合相談所）をご利用ください。

経験豊富な心配ごと相談員が、経済的なこと、土地や住まいのこと、相続のこと、家族のことなど、あなたの困りごとや悩みごとをお聴きします。秘密は守られます。安心してご相談ください。

10・11 月の 相談所カレンダー

10月

日	月	火	水	木	金	土
	1	2	3	4	5	6
7	8	9	10	11	12	13
14	15	16	17	18	19	20
21	22	23	24	25	26	27
28	29	30	31			

11月

日	月	火	水	木	金	土
				1	2	3
4	5	6	7	8	9	10
11	12	13	14	15	16	17
18	19	20	21	22	23	24
25	26	27	28	29	30	

… 心配ごと相談
○ … 法律相談
□ … 司法書士相談
▲ … 行政書士相談
□ … 税金相談

（各13:00~15:00）

※法律相談は、事前に心配ごと相談を受けられ、申し込みされた方が対象です。

リハビリ型デイサービス
パワーリハビリ／機能訓練／自立支援
リハプライド Reha Pride リハプライド新潟柏崎
半日型リハビリデイサービス
運動機能回復・介護予防
シニアフィットネス
リハビリ&運動
運動機能回復
見学・体験 受付中！ ☎41-5771

福祉車両 レンタル&リース
有限会社 品田商会
ユーロヴァーン営業所 柏崎市原町6-48 TEL 21-3335
ロータス営業所 柏崎市松波4-1-63 TEL 23-2227
松波SS営業所 柏崎市松波2-2-13 TEL 23-1324
ロータス スマイル車検
速いだけじゃない!! 信頼と安心の車検システム
60分から車検
土日もOK! 完全予約制
ハイブリッド・EV車両の車検もお任せ下さい。
スマイル車検 柏崎店
フリーダイヤル 0120-365194

Fun ファン Fan 105

柏崎市ボランティアセンター情報コーナー

企画 ボランティアでつながろう！ vol.39

今回は、**小林恵子**さんです。

Q ボランティアを始めたきっかけ

A 最初のボランティアは、人に誘われて始めた出雲崎のやすらぎの里での、陶芸のお手伝いボランティアでした。私が型をとり、それを利用者の方がやすりで磨いてくれました。利用者の方にとって、外部の人と触れ合うことや、何かしようと思う気持ちを持ってもらうことは大切だと感じました。その後、西山町いきいき館が開所し、いきいき館の方でボランティアを20年ほど続けています。

Q どんな活動をしていますか

A 約20年間、西山いきいき館に飾る造花を作っています。55歳のときに体調を崩してしまいましたが、造花のボランティアは自分に合ったペースで続けることができました。季節に合わせて、年間で6、7回造花を変えています。利用者の方は、花が変わることが分かるようで、「この花誰が飾っているの」や「綺麗なお花だね」と言ってくださっているみたいです。1人でも2人でも、作った花を見てきれいと思ってくれる方がいることが、今のやりがいに繋がっています。

Q 普段どのようなことを心がけていますか？

A 母から言われた「聞くは一時の恥、聞かぬは末代の恥」という言葉のもと、分からないことはすぐに聞くようにしています。また、中学の先生に言われた「人の世と人生の方向がどう変わるかは分からないもの。あなたの最善を尽くして進んでください」という言葉も大切にしています。今は良くても、明日どんな事が起こるか分かりません。ですが、自分の最善を尽くして頑張りたいです。

そして、地域の方やサークルの友人等、色々な人の繋がりの中に自分がいるなと感じます。様々な面で助けてもらっているため、感謝の気持ちを常に持っています。

Q 最後にひとことお願いします

A “ボランティア”というと、「私にはできないのではないかな」と難しく考える人が多いように思います。私は、自分のできる事でいいと思います。私もお花を作っていて、これはボランティアなのかなと思うときがあります。しかし、綺麗だと思ってくれている人がいると知り、続けていて良かったと思いました。ボランティアをしてみると「これなら私もできる」「自分でもこれくらいならできるかな」というものがあると思います。自分のできる範囲で、ぜひボランティアを始めてみてください。

次回は、山崎悦子さんです。

はじめての ボランティア講座

～福祉施設で始めるボランティア編～

「ボランティア」と聞くと、ハードルが高く、身構えてしまう人も多いのでは？今回は、身近な福祉施設（デイサービスセンター）でボランティア活動を始める準備をしてみませんか？

■と　き　9月25日（火）13：30～15：30
■ところ　柏崎市総合福祉センター（柏崎市豊町3-59）
■講　師　ボランティアセンター職員、福祉施設介護職員（赤坂山デイサービスセンター）
■内　容　「ボランティアってなに？」
「デイサービスセンターでのボランティアは、こんなことをしています。」
■参加費　100円（茶菓代）
■申込先　柏崎市ボランティアセンター（22-1411）担当：猪爪まで
■締　切　9月21日（金）まで

気軽にホッと 介護者カフェ

～在宅介護者の集い～

日頃の介護疲れを癒し、心身のリフレッシュを図ることを目的に、体験や悩みを語り合う交流・懇談の場として開催します。お茶＆おしゃべりしながらホッとひと息リフレッシュしませんか。

■と　き　平成30年10月11日（木）午前11時30分から午後４時00分までのお好きな時間にお越しください。（最終入場３時00分）
■ところ　珈琲所 コメダ珈琲店　柏崎店（鯨波）
■内　容　お茶会（珈琲）と懇談会
■参加費　300円（飲食代として）当日集金させていただきます。
■申込先　電話、ＦＡＸ、またはハガキで、住所、氏名、電話番号、介護を受けている方の氏名、要介護度、続柄、送迎の有無、来場時間を記入の上、柏崎市社会福祉協議会介護支援係（〒945-0044　柏崎市扇町3-37　電話 22-3815　FAX 32-1013）へ。ご案内状を送付します。
■申込締切　9月26日（水）まで

つぶやき

毎日片道一時間程かけて通勤しています。通勤時間は音楽を流してテンションを上げます。
また、学生の頃は無遅刻無欠席で皆勤だったため、社会人としても「継続は力なり」で精進していきたいと思います。
さほり

問合せ・申込み

社会福祉法人
柏崎市社会福祉協議会　柏崎市ボランティアセンター
〒945-0045　柏崎市豊町 3-59
柏崎市総合福祉センター内
TEL 0257(22) 1411■ FAX 0257(22) 1441
E-mail：ks-14@syakyou.jp

ホームページ
講座・研修会・ボランティア活動情報はココ!!
http://www.syakyou.jp/welfare/volunteer.html